LVP 06 系列 特殊閥

二位二通閥，氣動式
口徑 DN 6
壓力範圍 PN 0 – 500bar
連接 牙口

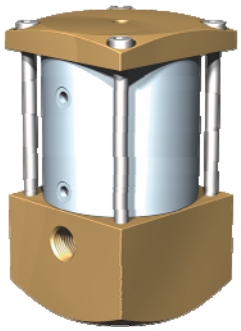

特殊應用：氣體充填技術，石油.化工程序控制，防爆場所製程
特殊特點：簡單、緊湊設計；高壓到 500 bar

參數

設計	氣動式，帶復位彈簧
功能	NC – 常閉 NO – 常開
閥體材料	黃銅
密封材料	FPM，EPDM，NBR
介質	氣體
執行機構	氣動執行機構經過 3 /2 電磁閥
真空	洩漏量<10^{-6} mbar・l・s^{-1}
選項/附件	常開，限位元開關，手動操作，認證，安裝件，適配器，電磁閥

技術資料

Co-ax 型號	口徑（mm）	牙口	法蘭	壓力範圍（Bar）	Kv 值 A ⇨B（m^3/h）	介質溫度（℃）	環境溫度（℃）	操作 時間（ms）
LVP 06	DN 6	G1/4	–	0-500	0.42	-40 ... +80	-40 ... +80	100 -3000/100-3000

長度

co -ax 型號	連接	標準（mm）	1 感應式限位元開關（mm）	2 感應式限位元開關（mm）	1 機械式限位元開關（mm）	手動裝置（mm）
LVP 06	螺紋	60	60	60	–	通過電磁閥

閥門的選擇是基於介質和工況的要求.這些因素可能導致設計、密封材料和特性與通用參數表上的規格有所不同.